

フラメンコショー

午前10時30分～11時30分

スペイン舞踊スタジオ「秋」-Aqui-

ご来場お待ちしております



ボランティアの集い!新たな出会いを求めて...

府中町ふれあい祭

日時 平成27年7月11日(土) 午前10時～午後3時

場所 府中町ふれあい福祉センター(福寿館の隣)

※会場には駐車場がありませんので、公共交通機関でお越しください

①オープニングセレモニー(午前10時～)

②フラメンコショー(午前10時30分～)

③ステージ発表(午後1時～)

- (1)コーラス(いきいきサロン大通)
- (2)ソーラン(絆舞)
- (3)ファッションショー(リメイクの会 和み)
- (4)朗読劇 風琴と魚の町(蒔のとうクラブ)
- (5)手話歌(手話サークル わかば)

④ブース(午前10時～)

- (1)福祉体験コーナー 手話・点字・アイマスク
- (2)AED体験 (3)飲食コーナー・喫茶(※午前11時～)
- (4)子ども子育てコーナー (5)バザー(※午後1時～) (6)展示コーナー他

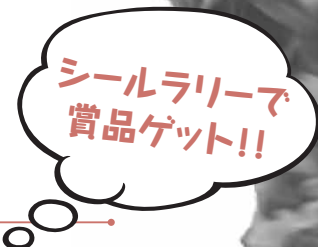

主催 府中町ボランティア協議会
共催 社会福祉法人 府中町社会福祉協議会

もくじ

府中町ふれあい祭 表紙

平成27年度事業計画・平成26年度事業報告 P2～3

ふれあいいきいきサロン・ふくしくんのちょっと役立つ災害豆知識 P4

高齢者のよろず相談窓口「地域包括支援センターです。」・・・P5

ボランティアだより P6～7

府中町まごころ銀行・ふれあい福祉相談・社協会員募集 P8

平成27年度 事業計画

府中町社会福祉協議会は、誰もが住み慣れた府中町で、安心していきいきと生活をするために、地域に根差した相互に助け合うコミュニティづくりを進め、地域住民・ボランティア・関連団体・行政とともに協働して、地域福祉を推進していくため各事業を展開していきます。

平成27年度の主な事業は、次のとおりです。



◆ 地域福祉活動計画の実践

「地域福祉活動計画」は住民等による福祉活動、および地域福祉計画の実現を支援するための活動を内容としたものです。ボランティア団体、NPO等の民間団体の福祉活動を中心とした民間活動の自主的な行動計画として、地域住民の参加・協働を促進してまいります。

行政の策定するものを「地域福祉計画」、社協が中心となり、住民等の活動・行動を具体化・計画化したものを「地域福祉活動計画」としています。

◆ 府中町生活介護事業所ふれあいの運営

障がい者の自立と社会参加の促進のため、障がい福祉サービス(日中活動系サービス)である生活介護事業を開設します。

◆ 児童センターの運営

地域の皆さんとのネットワークを生かし、遊びを通じて乳幼児から中高生の居場所づくり・環境づくりをはじめ、交流の場所づくりなどに取り組みます。

◆ 災害に強い安心安全なまちづくり

東日本大震災、広島土砂災害などの自然災害により、尊い命が犠牲となったこの教訓を生かすべく、「助け上手」「助けられ上手」の共助のテーマを普段の日常の生活のなかで位置付けるため、関係機関・団体等とともに、防災・減災に取り組みます。

◆ ふれあい福祉センターの維持管理

府中町生活介護事業所ふれあいの開設に伴い、利用者に対して安全かつ円滑に業務を遂行するため、施設内のトイレ・食堂・訓練室等の改修を行います。

◆ 人材の育成・確保

社会福祉協議会は専門的な業務に携わる必要があります。職員としての自覚を一層高め、職務の遂行ができるよう、コミュニケーション及び課題に対する解決能力の研鑽を行い、スキルを磨くとともに、職員一丸となって運営に取り組みます。

平成27年度 資金収支予算書

(単位:円)

勘定科目		予算額
事業活動による収支	収入	
	会費収入	654,000
	寄付金収入	1,051,000
	経常経費補助金収入	43,318,000
	受託金収入	91,414,000
	貸付事業収入	400,000
	事業収入	774,000
	介護保険事業収入	162,085,000
	障害福祉サービス等事業収入	48,485,000
	助成金収入	0
	受取利息配当金収入	28,000
	その他の収入	0
	事業活動収入計 (1)	348,209,000
支出		
人件費支出	251,183,000	
事業費支出	21,435,000	
事務費支出	60,598,000	
貸付事業支出	424,000	
共同募金配分金事業費	2,840,000	
助成金支出	1,305,000	
負担金支出	48,000	
事業活動支出計 (2)	337,833,000	
事業活動資金収支差額(3)=(1)-(2)	10,376,000	
施設整備等		
収入		
施設整備等収入計 (4)	0	
支出		
固定資産取得支出	7,966,000	
施設整備等支出計 (5)	7,966,000	
施設整備等資金収支差額(6)=(4)-(5)	△7,966,000	
その他の活動		
収入		
積立資産取崩収入	8,657,000	
その他の活動収入計(7)	8,657,000	
支出		
積立資産支出	11,067,000	
その他の活動支出計(8)	11,067,000	
その他の活動資金収支差額(9)=(7)-(8)	△2,410,000	
予備費支出 (10)	0	
当期資金収支差額合計(11)=(3)+(6)+(9)-(10)	0	
前期末支払資金残高(12)	0	
当期末支払資金残高(11)+(12)	0	

役員紹介 よろしくお願いたします

任期

平成27年5月23日～
平成29年5月22日
会長 久保 宏隆

副会長 山崎 雅邦 室野 拓男

理事 村上 隆一 二階堂通郎
川手 敏範 繁政 秀子
岡崎 律子 平林 和正
吉田 隆 植松 顕治
原 恵美子 三藤 賢二
海渡 弘信 立石 佳之

監事 佐野 庸子 河本 裕治

評議員

 沖中 進 小田賢太郎 河西 克彦 久保 正孝
 佐藤 勝 松田 稔 三巻 世紀 吉村 康弘
 伊藤 公一 今本 清潔 松野千枝子 泉 幸二
 山崎 恵 片岡 幸子 森木 幸夫 古田 幸子
 細谷眞智子 八木 敏之 濱田 文治 日浅 勝子
 石田 靖枝 幸田 忠士 清水 信代 山口 敏郎
 升原 洋子 久保田貴八郎 米谷 恵子 讃岐 滉江
 門前 俊幸 木田 圭司 谷口 充寿

(順不同・敬称略)

平成26年度 事業報告

町民の生活を支援し、安心・安全な心通う地域社会を創ることを目標とした、地域福祉の推進を図ることを目的に諸事業を実施しました。

その中でも、府中町が作成した「地域福祉計画」に掲げる基本理念、基本目標を同じくしたより実践的な『地域福祉活動計画』を作成しました。

「地域福祉」とは、子どもから高齢者まで、障がいのある人もない人も、誰もがその地域で、いきいきと自立した生活をおくれることを目指し、地域における様々なサービスや活動を組み合わせ、共に支え合い・助け合う社会をつくっていくことです。

それを具体化するための活動及び行動の計画が『地域福祉活動計画』となります。

平成26年度主な活動実施項目は、次のとおりです。

- ◆ 児童センターの指定管理
- ◆ 地域福祉活動計画の策定
- ◆ 災害に強い安心安全なまちづくり
- ◆ 自主財源の確保
- ◆ 社会保障制度としての介護保険サービス、障害者福祉サービス等の充実
- ◆ ふれあい福祉センターの維持管理

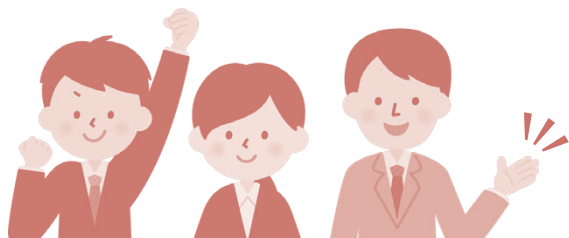

平成26年度 資金収支計算書

(単位:円)

勘定科目		決算額
事業活動による収支	収入	
	会費収入	359,500
	寄付金収入	1,254,623
	経常経費補助金収入	43,775,485
	受託金収入	88,805,212
	貸付事業収入	376,000
	事業収入	873,116
	介護保険事業収入	158,403,698
	障害福祉サービス等事業収入	38,458,713
	助成金収入	596,250
	受取利息配当金収入	46,257
	その他の収入	41,625
	事業活動収入計 (1)	332,990,479
支出		
人件費支出	242,078,911	
事業費支出	17,172,770	
事務費支出	54,749,247	
貸付事業支出	389,000	
共同募金配分金事業費	3,027,069	
助成金支出	1,285,000	
事業活動支出計 (2)	318,701,997	
事業活動資金収支差額(3)=(1)-(2)	14,288,482	
施設整備等	収入	
	施設整備等収入計 (4)	0
	支出	
	固定資産取得支出	2,821,764
ファイナンス・リース債務の返済支出	2,524,100	
施設整備等支出計 (5)	5,345,864	
施設整備等資金収支差額(6)=(4)-(5)	△5,345,864	
その他の活動	収入	
	積立資産取崩収入	612,000
	その他の活動による収入	100,000
	その他の活動収入計(7)	712,000
支出		
積立資産支出	8,528,200	
その他の活動支出計(8)	8,528,200	
その他の活動資金収支差額(9)=(7)-(8)	△7,816,200	
予備費支出 (10)	0	
当期資金収支差額合計(11)=(3)+(6)+(9)-(10)	1,126,418	
前期末支払資金残高(12)	93,734,828	
当期末支払資金残高(11)+(12)	94,861,246	

府中町社会
福祉協議会は

ふれあいいきいきサロン活動を応援しています!

ふれあいいきいきサロン(通称 サロン)とは?

子どもからお年寄りまで、気軽に歩いて行ける範囲の身近な場所で開催されています。

参加者全員で企画・運営するのが特徴で、お茶を飲みながらのおしゃべりはもちろん、時には日常生活に役立つ講座も開催されています。

府中町では町内会を単位に33ヶ所のサロンがあります(平成27年4月現在)。ちなみに、広島県内では3,425ヶ所のサロンがあります(平成26年4月現在)。

府中町のサロンを実施している町内会は…

北部	桜ヶ丘・清水ヶ丘・御衣尾・五反田・城ヶ丘・江本寺・石井城上・石井城下・鶴江1丁目・鶴江2丁目・山田
中部	大崎・沖・尾首・茂陰北・大通・浜田本町・瀬戸ハイム・瀬戸ハイム1丁目・瀬戸ハイム4丁目・浜田4丁目・ニュータウン・ニュータウン下区・八幡・八幡4丁目
南部	柳ヶ丘第1・柳ヶ丘第2・柳ヶ丘第3・柳ヶ丘第4・柳ヶ丘第5・千代・緑ヶ丘・青崎東サンヒルズ・青崎東

ご近所にサロンはありますか? サロン

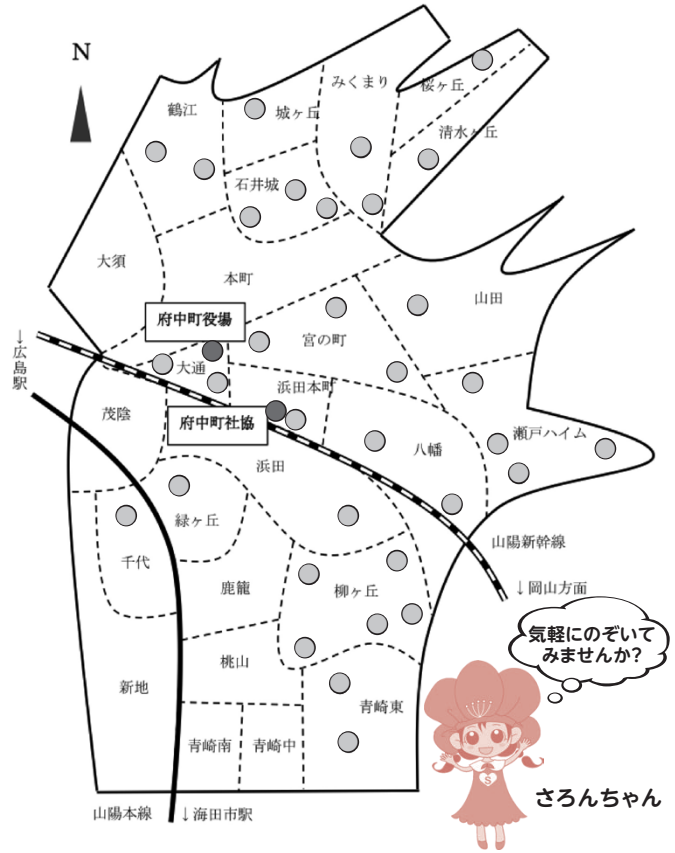

第6回

ふくしくんの ちょっと役立つ

災害豆知識

地震や水害など、災害の状況に合わせて「避難する場所」、「避難所として開設される場所」は変わってきます。もしもの時の避難について、考えてみましょう。※お近くの避難所は「府中町防災マップ」でご確認ください。

ふくしくん

広域避難場所

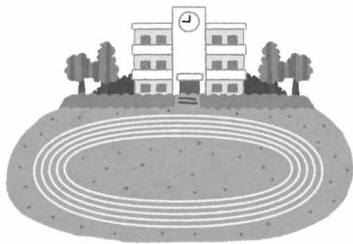

災害時発生する、火災などの危険から避難する場所のこと。大規模公園や学校のグラウンドなど。

一時避難場所



災害が起きてすぐ一時的に避難できる場所のこと。避難所に避難する中継地点。公園、広場などがあります。

避難所

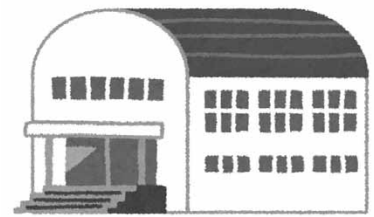

被災した方などを受け入れ、保護するための場所。学校や公民館などがこれにあたります。

こんにちは。高齢者のよるず相談窓口 地域包括支援センターです。

いらっしゃい

高齢者虐待を防ぐために ～介護問題ひとりで悩んでいませんか？～

高齢者虐待が起きる背景には、高齢者の認知症や自立度の低下、その家族などの介護疲れや生活上の問題など、さまざまな要因があります。虐待を早期に発見し対応すること、地域全体で高齢者と家族を見守り、支援していくことが望まれています。

介護をする人へ

～介護をがんばりすぎていませんか～

介護の負担を
ひとりで
抱えている

認知症がある
高齢者を
介護している

誰もが
直面するかもしれない
問題です

身近に
頼れる家族が
いない

経済的に
困窮している

地域の人へ

～まわりにこんな人はいませんか～

介護者に
疾病や
障害がある

近所
づきあいが
ない



このような状況では、介護者に精神的・身体的な負担がかかりやすくなります。ひとりで抱え込まず、相談したり、積極的にサービスや制度を利用しましょう。

虐待防止のために ……高齢者の虐待に気付いたら……

虐待の深刻化を防ぐことは、虐待をしている介護者のためにも必要なことです。高齢者の安全確保とともに、介護者の支援も行っていきます。気がかりなことがありましたら、高齢者虐待相談窓口へご連絡ください。個人情報保護に十分注意して関係機関との連携を図りながら支援を行います。

高齢者虐待の相談窓口

府中町役場高齢介護課

☎：(082) 286-3256

平日 午前8時30分～午後5時15分(土・日・祝日休み)

府中町地域包括支援センター

☎：(082) 285-7290

FAX：(082) 287-3467

平日 午前8時30分～午後5時30分(土・日・祝日休み)

イ ア だ よ り

府中町ボランティアセンター
 (ふれあい福祉センター内)
 〒735-0023
 安芸郡府中町浜田本町5-25
 ☎ (082) 285-7278
 FAX (082) 287-3467

6/14

障がい児・者

フライングディスク大会が開催されました!

小学生から大人まで、スタッフもあわせて62名の参加がありました。

このたびで、6回目を迎え、競技者の技術はますます向上してきました。参加者同士の交流を深めると同時に、今後も楽しくスポーツにチャレンジしていく良い機会になりました。

主催：府中町障がい児・者スポーツ・レクリエーションをサポートする会



参加者募集!初心者歓迎!!

男性料理教室

料理をつかって、友人もつくる。
 いざという時、役立ちます。

- 府中公民館(実習室) 毎月第2水曜日
- 府中南公民館(講習室) 毎月第3金曜日
- ※いずれも午前9時30分から午後1時まで

会費：3,500円(半年分 材料代)
 持参物：エプロン、三角巾、手拭き



市販のルーを使わない“サバカレー”調理中
 「これなら家でもできそーじゃの〜」

「ふれあい学習塾」「サマースクール」について後日チラシでお知らせします。お楽しみに・・・

なんでもカフェ



月 日	内 容	その他
7月 7日(火)	あさがおの壁飾り作り (要予約) 材料費：300円	時 間：午後1時～3時30分 場 所：ふれあい福祉センター 4階 研修室 対 象：どなたでも 飲物代：100円 ＊コーヒー、紅茶、他 常設コーナー：喫茶・パソコン・将棋 持ってくる物：もの作りの時には 裁縫道具が必要です。
7月21日(火)	ハーモニカで懐メロを歌おう! 出演：グリーンエコーズ	
8月 4日(火)	カニの置物作り (要予約) 材料費：300円	
8月18日(火)	ヘルマンハーブコンサート 出演：朝倉ひろみさん、朝倉英里さん	
9月 1日(火)	ふくろうの色紙作り (要予約) 材料費：300円	
9月15日(火)	楽しいことたくさん!の日 フルーツ演奏、そして皆で...? (歌いましょう!)	



府中町ボランティア

乳幼児♡見守りボランティア募集中!

児童センターバンビーズの乳幼児を対象としたイベントにおいて、子どもさんの見守りをお手伝いして下さるボランティアさんを募集しています!
資格を問いません。子どもが好きな方、地域のみなさん大歓迎!



随時受付しています。
電話 (☎286-3212)、または来館で
お問い合わせください。

運転ボランティア募集中!

公共交通機関の利用が難しい方の送迎を行うボランティアです。

【必要なもの】
普通自動車運転免許と空いた時間

自分の空いた時間を活用し、マイペースで活動できます。
「ボランティアに興味はあるけど、決まった時間が取れない」というあなたにもおススメです。



イベント参加者募集!

えほんの玉手箱

月 日	内 容	その他
7月13日(月)	なつだ・はなびだ・すいかだ	時 間:午前10時~11時 場 所:ふれあい福祉センター 4階 視聴覚室
8月17日(月)	はなびドーン	対 象:未就園児とその保護者
9月14日(月)	むしのこえ	参加費:無料(予約不要)

月 日	内 容	その他(申し込み:各回1ヵ月前から)
8月22日(土)	バイオリン弾きの魔女とおけ屋敷であそぼ~	時 間:午前10時~11時30分 場 所:ふれあい福祉センター5階 多目的室 対 象:親子30組 参加費:無料
9月17日(木)	牛乳パックでイスを作ろう!	時 間:午前10時~正午 場 所:ふれあい福祉センター4階 研修室 対 象:親子10組 参加費:500円(材料費)

★駐車場には限りがあります。できるだけ公共交通機関でお越しください。

府中町まごころ銀行

お預かりします
あなたの善意を
役立てます
地域福祉に

一般寄付預託者

- 高石 芳輝 浜田二
- 府中町ポイントカード会 大須一
- 城ヶ丘町内会
- 繁田 利夫 浜田三
- 匿名

計 五件

預託頂きました皆様、誠にありがとうございます。
3月1日～5月30日まで (敬称略・順不同)

府中町社会福祉協議会 会員募集!

地域福祉活動に貢献いただける方を募集しています。

社協の運営やサービスに財政的に協力いただき、地域福祉活動に間接的に参加していただくものです。皆さまから寄せられました会費は「誰もが安心して暮らせる福祉のまちづくり」を進めるための大切な運営費の一部となっています。

平成26年度 府中町社協会員

個人会員 108名

府中町民生委員児童委員 99名
東隆男・吉田隆・門前俊幸
他 匿名6名

賛助会員

- ボランティアグループ 9団体
- 府中町町内会及び自治会 58団体
- 府中町運動普及推進協議会・府中町公衆衛生推進協議会・府中町女性会・府中町北中南部民生委員児童委員協議会

73団体

特別賛助会員

25団体

福祉の郷・ニックス・みどり会
ほーぷデイサービスセンターキララ
放課後デイサービスきずなクラブ 府中
ホームケアセンターみのり府中
府中まんぶくじの里・板倉文具店
広島鶴江郵便局・ソワンハザマ
専門学校福祉リソースカレッジ広島
府中町シルバー人材センター
斉藤内科胃腸科医院・益田眼科
岡原皮膚科内科クリニック
メンタルクリニックみくまり
府中みくまり病院・坂下外科医院
瀬戸ハイム内科・高上クリニック
スガタ整形外科医院
竹中歯科医院・向洋こどもクリニック
くるみ歯科医院・山田整形外科医院
(正式名、敬称略・順不同)

会員会費

種類	対 象
個人会員 1口 500円	個人 (どなたでも)
賛助会員 1口 2000円	町内会、 ボランティアグループ 各種団体など
特別賛助会員 1口 5000円	企業や施設、 医療機関事業所 など

平成27年8月1日開設予定

府中町生活介護事業所ふれあい

府中町社会福祉協議会に新しく障がい者を対象とした生活介護事業所が開設します。

日中活動サービスは、当施設で入浴や食事、排泄等の介護や創作的活動等の余暇活動を行います。ご家族も安心できる時間を提供します。また、短時間での入浴も相談に応じます。お気軽にご相談ください。(送迎付き)

問い合わせ 府中町社会福祉協議会(通所介護)
☎285-2017 FAX236-3461

申し込み・問い合わせ

府中町社会福祉協議会

〒735-0023
安芸郡府中町浜田本町5番25号
府中町ふれあい福祉センター内
☎(082) 285-7278 FAX(082) 287-3467
メール soumu@akifuchu-shakyo.jp
ホームページ http://www.akifuchu-shakyo.jp

◆児童センター バンビーズ

〒735-0025 府中町鹿籠1丁目21番3号
☎(082) 286-3212 FAX(082) 286-3213
メール bannbi-zu@akifuchu-shakyo.jp

ふれあい福祉相談日程表【無料 料 料 無料】

■ 金曜日 午後1時30分～3時30分 ■

〔場所〕ふれあい福祉センター 4階 相談室

相談したいけれども身近に相談できる相手がいない方、必要な助言や関係機関との連絡調整を行っています。

種 類	法律相談	一般相談
	(要予約)(1組30分) ☎(082)285-7278	(予約不要)
相談員	弁護士	民生委員児童委員 人権擁護委員 行政相談員 身体障害者相談員 ※日によって相談員が変わります
相談日	第1・3・5金曜日	第2・4金曜日
7 月	3日・17日・31日	24日
8 月	7日・21日	28日
9 月	4日・18日	11日・25日

子どもなんでも相談

家庭環境や遊びのこと、子どもたちをとりまく生活環境について、なんでもお気軽にご相談ください。
予約は要りません。

日時: 7月10日(金) 午後1時30分～3時30分
場所: 最寄りの会場へお越し下さい。

・ふれあい福祉センター・くすのきプラザ・府中南交流センター
相談員: 主任児童委員