

ふれあいネットワーク

社協だより 第114号

ふれあい府中

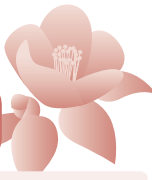

2016(平成28)年7月1日発行

発行・編集

社会福祉法人
府中町社会福祉協議会

〒735-0023

広島県安芸郡府中町浜田本町5番25号
府中町ふれあい福祉センター

☎(082)285-7278 FAX(082)287-3467

メール/soumu@akifuchu-shakyo.jp

ホームページアドレス/http://www.akifuchu-shakyo.jp

児童センターは、地域に住んでいる高校生までの子どもや保護者が
気軽に訪れることができる居場所であると同時に、主体的な活動ができる場所です。



昨年の夏まつりの様子

児童センター バンビーズ

府中南交流センター2階
府中町鹿籠1丁目21-3
☎:(082)286-3212

★夏休みには、行事が
盛りだくさん!
P.4をご覧ください!



もくじ

児童センターバンビーズ……………表紙
平成28年度事業計画・平成27年度事業報告……………P2~3
第10回ふくしくんのちょっと役立つ災害豆知識
児童センターバンビーズ夏休み行事……………P4

高齢者のよろず相談窓口「地域包括支援センターです」P5
ボランティアだより……………P6~7
府中町まごころ銀行・ふれあい福祉相談
社協会員募集・義援金の募集について……………P8

平成28年度 事業計画

府中町社会福祉協議会は、誰もが住み慣れた地域で安心して暮らせるまちづくりの実現に向かって日々活動しています。

①「生活支援コーディネーター」の配置

単身高齢者世帯や高齢者夫婦のみの世帯、及び認知症高齢者の増加が見込まれる中、これまで家族による支え合いの仕組みで解決できていた問題が、地域や社会問題として顕在化していくことが予想されます。行政等による支援の他にも地域住民主体による支え合いの仕組みを構築していくことが必要であると考えます。

府中町社会福祉協議会では、高齢者が住み慣れた地域で安心して生活できるよう、生活支援ニーズ(欲求・必要・要求等)に対応したさまざまな福祉サービスを地域ごとに整備していくことを目的に“生活支援コーディネーター”を配置します。

生活支援コーディネーターは、各分野で行われている各種福祉サービス(社会資源)を効率良く提供するために、地域の抱える課題や問題の把握・資料収集等の調査研究を行い、地域のニーズと社会資源のマッチング(組み合わせ、付き合い合わせ)を行うなどの地域の支え合いの体制づくりを図ります。

②児童センターの運営

引き続き皆さまに親しまれる児童センターを目指し、次の5項目を重点的に取り組みます。

- ①児童の居場所・環境づくり及び主体的な活動の場の提供
- ②多世代・同世代との学び、交流の機会の充実
- ③子育て支援に関する情報の収集及びニーズ調査
- ④地域住民との協同による子ども・子育て支援事業の充実
- ⑤地域の若者ボランティアへの活動支援

③人材育成・確保

社会福祉協議会は専門的な業務に携わる必要から、職務の遂行ができるよう組織内外を問わず、コミュニケーション及び課題に対する解決能力の向上を図ることが必要です。そのため、各種研修等を実施し、スキルを磨くとともに、職員一丸となって福祉サービスに取り組みます。

新理事、評議員の紹介

新年度に入り各団体等では役員異動があり、これに伴い府中町社会福祉協議会の理事及び評議員の変更がありましたので紹介いたします。
(順不同、敬称略)

【理事】 清水 信代 山口 浩二
【評議員】 清水 晴三 辰川 昇 吉中 清明
小田 泰弘 久保田ヨシ子 佐藤 勝子

平成28年度 資金収支予算書

(単位:円)

勘定科目		予算額
事業活動による収支	収入	
	会費収入	459,000
	寄付金収入	1,198,000
	経常経費補助金収入	34,705,000
	受託金収入	97,269,000
	貸付事業収入	400,000
	事業収入	730,000
	介護保険事業収入	149,245,000
	障害福祉サービス等事業収入	61,142,000
	受取利息配当金収入	171,000
	事業活動収入計(1)	345,319,000
支出	人件費支出	254,103,000
	事業費支出	17,577,000
	事務費支出	60,194,000
	貸付事業支出	424,000
	共同募金配分金事業費	2,672,000
	助成金支出	1,245,000
	負担金支出	48,000
	事業活動支出計(2)	336,263,000
事業活動資金収支差額(3)=(1)-(2)	9,056,000	
施設整備等	収入	
	施設整備等収入計(4)	0
	支出	
固定資産取得支出	5,125,000	
施設整備等支出計(5)	8,369,000	
施設整備等資金収支差額(6)=(4)-(5)	△8,369,000	
その他の活動	収入	
	積立資産取崩収入	567,000
	その他の活動収入計(7)	567,000
	支出	
積立資産支出	1,487,000	
その他の活動支出計(8)	1,487,000	
その他の活動資金収支差額(9)=(7)-(8)	△920,000	
当期資金収支差額合計(10)=(3)+(6)+(9)	△233,000	
前期末支払資金残高(11)	93,721,874	
当期末支払資金残高(10)+(11)	93,721,641	

平成27年度 事業報告

①府中町生活介護事業所ふれあいの運営

障がい者の自立と社会参加の促進のため、障害福祉サービス(日中活動系サービス)である「生活介護事業所」を平成27年8月に開所しました。

②児童センターの運営

遊びを通じて乳幼児から中高生の居場所づくり・環境づくりをはじめ、交流の場所づくりなど、町内会・民生委員児童委員・各種ボランティア団体等、地域の皆さんとのネットワークを生かした事業に取り組む努力をしました。来館者数は41,711人(昨年度比626人増)でした。

③災害に強い安心安全なまちづくり

府中町内において発生した災害等の緊急時に被災者への生活サポート活動を迅速に行うことが出来るように、府中町及び関係機関、団体等で構成する「府中町被災者生活サポートボラネット推進会議」を平成28年2月に開催し、平常時からの関係づくり、情報交換、課題の検討等を行いました。

④地域福祉活動計画

平成26年度に策定した「府中町地域福祉活動計画」は2年目を迎え、計画の基本理念である「ともに学び ともに支え助け合い 安心して暮らせる府中町」に沿って、高齢者、障がい者、児童福祉等の各種の地域福祉事業を実施しました。

⑤ふれあい福祉センターの維持管理

府中町から指定管理の委託を受け、高齢者及び障がい者に対する各種福祉サービスの提供、並びに住民及びボランティア組織の協力による地域福祉活動の助長など、設置目的「住民の福祉及び健康の増進に資する」に沿った適切な管理運営を行い、地域福祉の拠点としてその振興に努めました。平成27年度の利用者数は、15,904人(前年度比2,494人減)でした。

⑥人材の育成・確保

府中町社会福祉協議会には多くの専門職員が在籍しており、業務の性質上多職種連携で業務遂行する場面が多いため、社会福祉協議会職員としての自覚を高めるとともに、専門職として業務遂行できるようにコミュニケーション能力及び課題解決に対する解決能力のスキルアップを図りました。

平成27年度 資金収支計算書

(単位:円)

勘定科目		決算額
事業活動による収支	収入	
	会費収入	260,000
	寄付金収入	829,000
	経常経費補助金収入	39,519,157
	受託金収入	91,094,160
	貸付事業収入	375,500
	事業収入	927,972
	介護保険事業収入	148,359,438
	障害福祉サービス等事業収入	44,691,116
	受取利息配当金収入	166,588
	その他の収入	35,142
	事業活動収入計(1)	326,258,073
	支出	
人件費支出	246,497,318	
事業費支出	15,777,067	
事務費支出	54,267,931	
貸付事業支出	375,500	
共同募金配分金事業費	2,839,505	
助成金支出	1,185,000	
負担金支出	48,000	
事業活動支出計(2)	320,990,321	
事業活動資金収支差額(3)=(1)-(2)	5,267,752	
施設整備等	収入	
	施設整備等収入計(4)	0
	支出	
	固定資産取得支出	8,691,450
	ファイナンス・リース債務の返済支出	2,616,900
施設整備等支出計(5)	11,308,350	
施設整備等資金収支差額(6)=(4)-(5)	△11,308,350	
その他の活動	収入	
	長期貸付金回収収入	28,000
	積立資産取崩収入	14,959,709
	その他の活動収入計(7)	14,987,709
	支出	
	長期貸付金支出	30,000
積立資産支出	13,284,340	
その他の活動支出計(8)	13,314,340	
その他の活動資金収支差額(9)=(7)-(8)	1,673,369	
当期資金収支差額合計(11)=(3)+(6)+(9)-(10)	△4,367,229	
前期末支払資金残高(12)	94,861,246	
当期末支払資金残高(11)+(12)	90,494,017	

児童センターバンビーズ 今年の夏休みは!?

バンビーズ夏祭り

問い合わせ・申し込み / ☎ (082) 286-3212

日時:7月30日(土)午後1時30分~4時(開場午後1時)

内容:ステージ発表・ゲーム遊びなど

- 熱中症を予防するために、飲み物をもってきてください。
- 時節柄、台風等で中止又は日程変更などある場合はご了承ください。

みんな遊びに来てね!



広島ガスによるサイエンスショー

日時:8月19日(金)午後1時30分~2時15分(開場午後1時)

内容:化学実験など

おはなし会&料理講座(小学生対象)

日時:8月20日(土)午後2時~4時30分

内容:おはなしにでてくる料理をつくってみよう

※申し込みが必要です。(先着8名...8月13日(土)締め切り)

材料費:500円

持ってくるもの:エプロン・三角巾・ハンドタオル

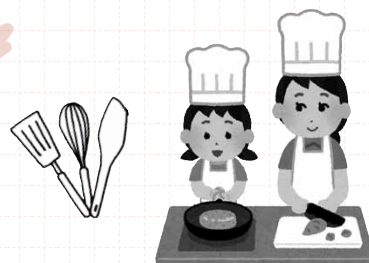

- 児童センターより保護者の皆さまへのお願い
- 開館時間は午前10時~午後8時です。正午~午後1時までには休憩と点検のため使用できません。(利用時間は小学生は6月~9月:午後5時45分、10月~5月:午後4時45分。中学生は午後7時までです。)
- 未就学児と校区外の小学生は必ず保護者同伴でお越しいただき、お子さまから目を離さないでください。(小学生と幼児のみの来館利用はできません。)
- 駐車場には限りがありますので、できるだけ公共交通機関でお越しください。

募集

乳幼児見守りボランティアを募集しています。(保育士の資格は問いません)

企画中

夏休み企画のお知らせ

- 障がいのある子どもたちの「サマースクール」
- 体験学習「ふれあい学習塾」

詳細が決まり次第、ご案内します!
ホームページもチェック!



第10回

ふくしくんの ちよっと役立つ

災害豆



知識

災害時のため、備蓄をしていますか?

非常食は、「電気・ガス・水道が止まっても」「道具がなくても」食べられる物を前提として選びましょう。特に缶詰は、缶切りが無くても開けられる物が良いでしょう。

プルトップ缶を
選ぶようにしましょう。

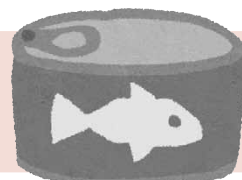

こんにちは。高齢者による相談窓口 地域包括支援センターです。

いらっしゃい

高齢者の悩みを一人で抱えていませんか??

「もしかしたら…」と思ったら迷わずご相談下さい!

● 高齢者虐待!?



となりの家からいつも怒鳴る声が聞こえ、おばあさんがケガをしているようだ!!

情報収集後、町(行政)と連携をとりながら状況に応じ、高齢者本人の安全確保を行います。介護者支援等を行い、本人と介護者が安心して暮らせるように対応します!



● 徘徊高齢者!?



認知症の主人が外出して帰ってこない!!

認知症などで徘徊する可能性がある高齢者の情報を事前に登録して頂き行方不明時には警察や関係機関の協力のもと、早期発見、早期保護に努めます。(徘徊高齢者SOS搜索支援事業)



事務所の場所が変わります。北側エレベーターすぐ横になります。



6月27日より
2階事務所の場所及び
FAX番号が
変わりました

変更前

ホームヘルプ センター ふれあい	男子 トイレ	身障 トイレ	女子 トイレ	印刷室	会長室	地域包括 支援センター	総務課			E.V 受付
	E.V		階段	倉庫			相談支援 事業所	居宅介護 支援センター	入口	

変更後

地域包括 支援センター	男子 トイレ	身障 トイレ	女子 トイレ	印刷室	会長室	ホームヘルプ センター ふれあい	総務課			E.V 受付
	E.V		階段	倉庫			相談支援 事業所	居宅介護 支援センター	入口	

※E.V=エレベーター

問い合わせ先

府中町地域包括支援センター ☎ (082) 285-7290
府中町浜田本町5番25号(ふれあい福祉センター内2階) FAX:(082) 285-7292

イ ア だ よ り

府中町ボランティアセンター
 (ふれあい福祉センター内)
 〒735-0023
 安芸郡府中町浜田本町5-25
 ☎ (082) 285-7278
 FAX (082) 287-3467

楽しいひとときを過ごしませんか?



毎月第1、第3の火曜日に、ふれあい福祉センターで開催しています。 ●時 間：午後1時～3時30分
 どなたでも気軽に参加できますので、ぜひお越しください! ●場 所：ふれあい福祉センター4階 研修室

第1火曜日は、手づくり講座

身近な物を使って、日常でも役に立つ小物作りが企画されています(要予約)。



古布の巾着づくり



第3火曜日は、ミニコンサート他

ピアノやハープといった様々な楽器の演奏や、朗読劇など色々な企画が盛りだくさんです。



ヘルマンハープ コンサート

今後の予定

飲み物代
100円が
必要です

月 日	内 容
7月 5日(火)	布花のコサージュ(要予約:先着20名) 材料費:150円
7月19日(火)	二胡コンサート 演奏:砂入さん 他
8月 2日(火)	お手玉をつくってあそぼう! ～夏休み!ちびっこも集まれ!!～ (要予約:先着20名)材料費:300円
8月16日(火)	お休み
9月 6日(火)	和布ミニピンクッション(要予約:先着20名) 材料費:250円 講師:お細工物愛好家 菊竹文字さん
9月20日(火)	「音楽の泉」が贈る♪ 秋のコーラスコンサート
持ってくる物:手づくり講座では裁縫道具が必要です。	



ゆっくりティータイム



アートな折り紙



お茶を飲みながら自由にお話できるスペースも設けております。

注)手づくり講座は大変人気で、申し込みいただいた時点で定員になっていることもあります。予約は、なんでもカフェでも受付けています。

府中町ボランティア

男性ボランティア活躍中!!



主に男性中心のボランティアグループを紹介します!あなたも参加してみませんか?

おもちゃ病院

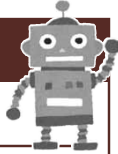

活動日:第1水曜日 午後1時~3時30分

地域の方が持ってこられた、壊れたおもちゃを修理します。「モノを大切に作る心」を養います。

★11月におもちゃドクター養成講座実施予定!!

運転ボランティア「つくし」



活動日:随時(自分の都合の良い時)

車いす同乗自動車で、障がいのある方の外出をお手伝いしています。

★普通自動車運転免許があればOK!!

ビデオボランティアグループ



活動日:第2・4水曜日 午後1時~3時30分

福祉活動やイベントを映像・写真で記録し、編集しています。

車椅子修理ボランティア



活動日:随時

貸出用車椅子を定期的に点検し、安全に使用できるようにしています。

朗読ボランティアグループ花みずきによる

朗読の基礎講座

初心者でも大丈夫

発声の基礎を正確に学び、朗読や絵本の読み聞かせなど、声を使って表現することを楽しみましょう。

初心者でも大丈夫!基礎からキチンと学びましょう。

日 時:7月14日(木) 午前9時30分~12時
場 所:ふれあい福祉センター4階 視聴覚室
講 師:大島都思さん(素読講師 各種司会・ナレーター)
対 象:朗読に興味がある人
参加費:無料

布絵本ぴっぴの

第9回 布絵本講座

作品「どうぞ」

家族に、友達に、みんなに「どうぞ」という言葉と心を伝えることが大切です。

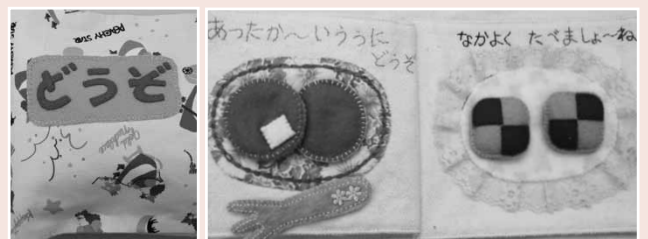



親子で布絵本を使って、「どうぞ」と笑顔でおもてなしをしてみましょう。

日 時:10月12日(水)・10月19日(水)・10月26日(水)
午後1時30分~4時
場 所:ふれあい福祉センター 4階 研修室 他
定 員:先着15名(3日間とも参加できる方)
材料費:1,000円
持ってくる物:糸切りばさみ・まち針・縫い針・しつけ糸・ボンド

えほんの玉手箱

絵本の読み聞かせ
わらべうた
手遊びをします

月 日	内 容
7月11日(月)	ようこそ うみへ 
8月15日(月)	花火ドーン 
9月12日(月)	虫の声 
時 間:午前10時~11時	
場 所:ふれあい福祉センター4階 視聴覚室	
対 象:未就園児とその保護者	
参加費:無料(予約不要)	

★駐車場には限りがあります。できるだけ公共交通機関でお越しください。

府中町社会福祉協議会 会員募集!

地域福祉活動に貢献いただける方を募集しています。
府中町社会福祉協議会の運営やサービスに財政的に協力いただき、地域福祉活動に間接的に参加していただくものです。皆さまから寄せられました会費は「誰もが安心して暮らせる福祉のまちづくり」を推進するための大切な運営費の一部となっています。

会 員 会 費	
種 類	対 象
個人会員 1口 500円	個人 (どなたでも)
賛助会員 1口 2,000円	町内会、 ボランティアグループ等の 各種団体、施設
特別賛助会員 1口 5,000円	会社、事務所、 事業所等

府中町まごころ銀行
お預かりします
あなたの善意を
役立てます地域福祉に

一般寄付預託者
高石 芳輝
桜ヶ丘町内会

浜田二

計 2件

3月1日～5月31日まで(敬称略・順不同)
預託頂きました皆様、
誠にありがとうございました。

平成27年度 府中町社協会員

個人会員 113名

府中町民生委員児童委員 98名

東隆男 有末和生 有末希示子

桑原正美 桑原清子 鈴木武 吉田隆

山口敏郎 門前俊幸 久保宏隆

他匿名5名

賛助会員 69団体

ボランティアグループ 7団体

府中町町内会及び自治会 56団体

府中町北・中・南部民生委員児童委員協議会

府中町老人クラブ連合会

他匿名2団体

特別賛助会員 4団体

日本スポーツ吹矢協会安芸府中支部

府中まんぷくじの里

はーとふる居宅支援事業所

なんば内科 (正式名、敬称略・順不同)

平成28年熊本地震災害義援金

募金箱を町内に設置しています。
ご協力よろしくお願ひします。

(設置場所) 役場 総合案内

府中町立図書館・府中公民館・南公民館

府中南交流センター・くすのきプラザ

イオンモール内「つばき館」・福寿館

ふれあい福祉センター

(受付期間) 平成29年3月31日まで

日本赤十字社広島県支部
安芸地区府中町分区

申し込み・問い合わせ

府中町社会福祉協議会

〒735-0023

安芸郡府中町浜田本町5番25号
府中町ふれあい福祉センター内

☎ (082) 285-7278 FAX (082) 287-3467

メール soumu@akifuchu-shakyo.jp

ホームページ http://www.akifuchu-shakyo.jp

◆総務課

地域福祉係・庶務会計係 : ☎ (082) 285-7278

◆在宅サービス課

居宅介護支援センター : ☎ (082) 285-7285

相談支援 : ☎ (082) 236-3463

ホームヘルプセンター : ☎ (082) 285-7923

デイサービスセンター : ☎ (082) 285-2017

◆地域包括支援センター : ☎ (082) 285-7290

: FAX (082) 285-7292

◆児童センター バンビーズ

〒735-0025 府中町鹿籠1丁目21番3号

☎ (082) 286-3212 FAX (082) 286-3213

メール bannbi-zu@akifuchu-shakyo.jp

ふれあい福祉相談日程表 【無料 秘密厳守】

■ 金曜日 午後1時30分～3時30分 ■

(場所) ふれあい福祉センター 4階 相談室

相談したいけれども身近に相談できる相手がない方、
必要な助言や関係機関との連絡調整を行っています。

種 類	法律相談	一般相談
	(要予約) (1組30分) ☎ (082) 285-7278	(予約不要)
相談員	弁護士	民生委員児童委員 人権擁護委員 行政相談委員 身体障害者相談員 <small>※日によって相談員が変わります</small>
相談日	第1・3・5金曜日	第2・4金曜日
7月	1日・15日・29日	22日
8月	5日・19日	12日・26日
9月	2日・16日・30日	9日・23日

こどもなんでも相談

家庭環境や遊びのこと、子どもたちをとりまく生活環境
について、なんでもお気軽にご相談ください。

予約は要りません。

相談員: 主任児童委員

日時: 7月8日(金) 午後1時30分～3時30分

場所: 最寄りの会場へお越しください。

- ・ふれあい福祉センター
- ・くすのきプラザ
- ・府中南交流センター

